VIAGGI&VACANZE

MANTOVA
città di laghi e poeti

PORTO TOLLE e VALEGGIO
il fascino di terre antiche

BOLOGNA
elegante e colorata

Da FERRARA a RAVENNA
arte, cultura e fascino

PIENZA e SAN GIMIGNANO
meraviglie a cielo aperto

SORRENTO
unica al mondo

MATERA
sassi e splendore

OSTUNI
la città bianca, vicoli e spiagge

POLIGNANO A MARE
la perla pugliese

VALLE D'ITRIA
profumi e sapori di una terra magica

LAMPEDUSA
da vivere e amare

CAVALLUCCIO MARINO
RICCIONE

Piazzale del Porto, 3 - Riccione (RN) - Tel. +39 0541.693128 - cavalluccio.riccione@libero.it

editoriale 2019

Cari lettori,
in questo viaggio percorrendo Veneto, l'Emilia Romagna, Toscana, Puglia, Basilicata e Sicilia abbiamo cercato di attraversare i paesi più significativi e affascinanti di questi territori che offrono al visitatore tante curiosità storico-artistiche ma anche delle bontà enogastronomiche che si possono rinvenire nei numerosi ristoranti tipici della zona.
Abbiamo iniziato il nostro viaggio visitando Mantova, la città dei laghi per poi proseguire verso il Veneto con una sosta a Porto Tolle. Lasciando il Veneto poi abbiamo raggiunto la ricca Emilia Romagna arrivando alla splendida Ferrara la storica città degli Estensi e l'elegante Bologna. Ultima tappa Ravenna con i suoi splendidi mosaici.
Proseguendo nel nostro viaggio arriviamo in Toscana ricca di storia con tappa a Montecatini, San Gimignano, Pienza e Poggibonsi.
Ripartendo poi verso il sud dell'Italia arriviamo nella splendida Basilicata per visitare Matera, città dei sassi.
Proseguendo arriviamo nell'incantevole Puglia in Val d'Itria visitando Fasano, Cisternino, Ceglie Messapica, Martina Franca, Ostuni, la città bianca, Polignano a Mare, la perla pugliese. Ultima tappa Lampedusa isola dal mare cristallino.

Buon Viaggio!

SOMMARIO viaggi&vacanze

LOMBARDIA

Pag. 3 Editoriale

Pag. 6 Mantova

Pag. 13 San Benedetto Po, Castelletto Borgo, Quistello, Revere

VENETO

Pag. 19 Valeggio sul Mincio

Pag. 24 Porto Viro, Porto Tolle

EMILIA ROMAGNA

Pag. 28 Ferrara

Pag. 43 Bologna e...Colli Bolognesi

Pag. 56 Ravenna

Pag. 86 Belricetto, Bagnacavallo, Godo, Lugo, Punta Marina Terme

Pag. 103 Cervia

TOSCANA

Pag. 106 Montecatini Terme

Pag. 111 San Gimignano

Pag. 122 Poggibonsi

Pag. 127 Colle Val d'Elsa, Volterra

Pag. 135 Pienza

MARCHE e ABRUZZO

Pag. 145 Un salto nel Centro Italia

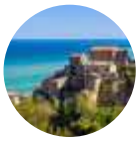

CAMPAGNA

Pag. 149 Sorrento

BASILICATA

Pag. 162/163 Matera

PUGLIA

Pag. 179 Polignano a Mare
Pag. 185 Fasano
Pag. 189 Cisternino
Pag. 202 Martina Franca
Pag. 229/230/231 Ostuni
Pag. 255/256/257 Ceglie Messapica

SICILIA

Pag. 270 Aci Castello
Pag. 272 Lampedusa

www.gpviaggi.com ufficiografico.gp@gmail.com

SCARICA LA NOSTRA GUIDA
ONline sul sito:
www.gpviaggi.com

Mantova

HOTEL BROLETTO

Via Accademia, 1 - 46100 Mantova
Tel. +39 0376 326784
info@hotelbroletto.it

www.hotelbroletto.com

Sempre aperto

RISTORANTE GRIFONE BIANCO

Piazza Erbe, 6-7 - 46100 Mantova
Tel. +39 0376 362798
info@grifonebianco.com

www.grifonebianco.com

Chiude il mercoledì

ANTICA OSTERIA AI RANARI

Via Trieste, 11 - 46100 Mantova
Tel. +39 0376 328431
info@ranari.it

www.ranari.it

Chiude il lunedì

PANIFICIO PASTICCERIA PAVESI

Via Broletto, 19 - 46100 Mantova
Tel. +39 0376 322460
panificiopavesi@yahoo.it

Chiude il lunedì

OSTARIA DALLA CHEF (A)

Via della Certosa, 20 - 46100 Mantova
Tel. +39 0376 290852
deborahbassidb@gmail.com

Chiude il lunedì

ENRICO LIMOUSINE SERVICE

Viale G. Pascoli - 46100 Mantova
Cell. +39 347 6898284
info@enricolimo.it

www.enricolimo.it

San Benedetto Po

Castelletto Borgo

Quistello

Revere

RISTORANTE PIZZERIA VALENTINA

Strada Castelletto, 63 - 46100 Borgo Castelletto (Mn)
Tel. +39 0376 302131
ristorantepvalentina@gmail.com

www.ristorantepizzeriavalentina.com

Sempre aperto

RISTORANTE SCACCIAPENSIERI

Piazza Folengo Teofilo, 4 - 46027 San Benedetto Po (Mn)
Tel. +39 0376 620815
ristorantescacciapensieri@gmail.com

www.ristorantescacciapensieri.it

Chiude il mercoledì sera

RISTORANTE BON APPETIT

Via Antonio Gramsci, 10
46027 San Benedetto Po (Mn)
Tel. +39 327 2920315

Chiude il mercoledì

RISTORANTE IL TRIFOGLIO

Via Giuseppe Di Vittorio
46036 Revere (Mn)
Tel. +39 0386 467126

Chiude il mercoledì

CANTINA SOCIALE DI QUISTELLO

Via Roma, 46 - 46026 Quistello (Mn)
Tel. +39 0376 618118
info@cantinasocialequistello.it

www.cantinasocialequistello.it

Chiude la Domenica

Valeggio sul Mincio

RISTORANTE ALBERGO MERICA

Via Rezzola, 93 - 37066 Sommacampagna (Vr)
Tel. +39 045 8960319

www.ristorante-hotel-merica.business.site

Sempre aperto

RISTORANTE BUE D'ORO

Via Alessandro Sala, 3 - 37067 Valeggio Sul Mincio (Vr)
Tel. +39 045 7952451
ristorante@buedorovaleggio.it

www.buedorovaleggio.it

Chiude il lunedì tutto il giorno e il martedì a pranzo

LA TORRE Ristorante Pizzeria Bar

Via Circonvallazione Sud, 1 - 37067 Valeggio Sul Mincio (Vr)
Tel. +39 045 7952088
info@latorrepizzeria.it

www.latorrepizzeria.it

Sempre aperto

Al Re del Tortellino
Pastificio

Via S. Rocco, 25 - 37067 Valeggio sul Mincio (Vr)
Tel. +39 045 7950523 - info@alredeltortellino.it

www.alredeltortellino.it

Martedì - Sabato:
Mattino 08.00 - 12.30
Pomeriggio 14.30 - 19.30

Domenica e Lunedì
Mattino 08.30 - 12.30
Pomeriggio CHIUSO

Al Re del Tortellino
Il Ristorantino

Via Roma 1 - Piazza Del Municipio
37067 Valeggio sul Mincio (Vr)
Tel. +39 045 7952415 - info@alredeltortellino.it

www.alredeltortellino.it/ristorante

Chiude il lunedì

Porto Viro

Porto Tolle

RISTORANTE PIZZERIA LA DONADA

Piazza G. Marconi, 25 - 45014 Porto Viro (Ro)
Tel. +39 0426 323211
info@ladonada.it

www.ladonada.it

Chiude il lunedì

LOCANDA RISTORANTE 7 MARI

Via Luigi Pirandello, 1 - 45014 Porto Viro (Ro)
Tel./Fax +39 0426 324512
info@locandaristorante7mari.it

www.locandaristorante7mari.it

Il ristorante rimane chiuso il mercoledì

ALBERGO RISTORANTE ITALIA

Via Giacomo Matteotti, 471 - 45018 Porto Tolle (Ro)
Tel. +39 0426 81006 - Cell. +39 393 9380360
info@albergoitalia.ro.it - abita.471@gmail.com

www.albergoitalia.ro.it

Sempre aperto

Ferrara

PANIFICIO PERDONATI

Via San Romano, 108 - 44121 Ferrara
Tel. +39 0532 761319
fornoperdonati@alice.it

Chiude la Domenica

OLIVIA IN ROSA BAR RISTORANTE

Via S. Romano, 99 - 44121 Ferrara - Cell. +39 389 5067353
oliviainrosa@gmail.com - *Chiude il martedì*

RISTORANTE PIZZERIA BONDI

Via Bologna, 453/D-E - 44124 Ferrara
Tel. +39 0532 1880454 - Cell. +39 333 8170719 - +39 342 5806649
info@ristorantebondi.it

www.ristorantebondi.it

Aperto tutti i giorni e chiude il lunedì, martedì e mercoledì sera

RISTORANTE PIZZERIA PULCINELLA

Via Giovanni Accorsi, 7 - 44124 Ferrara
Tel. +39 0532 211146 - Cell. +39 339 4038470 - +39 349 5293819
info@pulcinellaferrara.it

www.pulcinellaferrara.it

Chiude il mercoledì

LOCANDA DEL FURIOSO WINE BAR

Via Saraceno, 79 - 44121 Ferrara
Tel. +39 0532 202755
info@locandadelfurioso.it - locandadelfurioso@gmail.com

www.locandadelfurioso.it

Sempre aperto

PRONTO PESCE

Piazzetta Cortevecchia, 35-37 - 44121 Ferrara - Tel. +39 0532 64303
Cottura espresso: Via Eva ed Adamo 2 - 44124 Ferrara - Tel. +39 0532 64303
info@prontopesce.net

www.prontopesce.net

Sempre aperto

LA DOGANA E POLDINO RISTORANTE PIZZERIA

Via Virgiliana, 1 - 44012 Pilastri (Fe)
Tel. +39 0532 883569
ladoganaepoldino@gmail.com

Sempre aperto

IL RIFUGIO DEGLI ARTISTI

Via Statale, 365 - 44040 Dosso di Sant'Agostino (Fe)
Tel. +39 0532 848479
info@rifugiodegliartisti.it

www.rifugiodegliartisti.it

Chiude il lunedì

ENOTECA IL BARET

Via Olindo Malagodi, 4/C - 44042 Cento (Fe)
Tel. +39 051 6831328
enoteca@ilbaret.191.it

Chiude la Domenica

Ristorante del Passo Pomposa

Via del Volano, 14 - 44021 Codigoro (Fe)
Cell. +39 338 7096072 - diego.gianella@poste.it

Chiude il lunedì

Fantasie di Pane
Panificio Pasticceria

Via Nuova Corriera, 37 - 44026 Bosco Mesola (Fe)
Cell. +39 338 8925540 - diego.gianella@poste.it

Chiude il lunedì

VAI AL SOMMARIO

USPA Ristorante Pizzeria Albergo

Piazza della Libertà, 9 - 44020 Gorino (Fe)
Tel. +39 0533 999817
info@ildeltadelpo.it

Sempre aperto

RISTORANTE PIZZERIA ABBAZIA POMPOSA

Via Pomposa Centro, 16 - 44021 Pomposa (Fe)
Tel. +39 0533 719078 - Cell. +39 333 8708651
ristorante.abbazia@gmail.com

www.ristoranteabbaziapomposa.it

Chiude il martedì

RISTORANTE CASA BIANCA

Viale Giacomo Leopardi, 1 - 44029 Lido degli Estensi (Fe)
Tel. +39 0533 328300
casabianca@email.it

Sempre aperto

STUDIO IMMOBILIARE 2000

Viale Leonardo Da Vinci, 87 - 44029 Lido di Spina (Fe)
Tel. +39 0533 330480
info@studioimmobiliare2000.net

www.studioimmobiliare2000.net

Sempre aperto

Bologna e...

Colli Bolognesi

Clavature
Ristorante & Wine Bar

Via Clavature, 17/C - 40124 Bologna
Tel/Fax +39 051 264353
clive@clavature.it - info@clavature.it

www.clavature.it

Sempre aperto

La Capriata
Ristorante

Strada Maggiore 19, Corte Isolani, 1/e
40125 Bologna - Tel. +39 051 236932
Cell. +39 377 9926908 - info@lacapriata.it

www.lacapriata.it

Sempre aperto

VAI AL SOMMARIO

RISTORANTE LA VERACE

Via Cairoli, 16 - 40121 Bologna
Tel. +39 051 5882700
info@ristorantelaverace.it

www.ristorantelaverace.it

Sempre aperto

TRATTORIA ANNA MARIA

Via delle Belle Arti, 17/A - 40126 Bologna
Tel. +39 051 266894
trattoriannamaria@libero.it

www.trattoriannamaria.com

Chiude il lunedì

LA LUNA ROSSA RISTORANTE PIZZERIA

Via Provanone, 4907 - 40014 Palata Pepoli (Bo)
Tel. +39 051 985919
info@lalunarossa.it

Chiude il lunedì

TRATTORIA LA ROMAGNOLA

Via Galliera Nord, 3030 - 40018 San Pietro In Casale (Bo)
Tel. +39 051 817620
cuoreitalianosrls@gmail.com

www.laromagnolatrattoria.it

Sempre aperto

RISTORANTE DOLCE E SALATO

Piazza Luigi Calori, 16 - 40018 San Pietro In Casale (Bo)
Tel. +39 051 811111
dolcesalatoclds@libero.it

Sempre aperto

RISTORANTE PIZZERIA LA GRIGLIATA

Via Casadio, 31 - 40050 Casadio (Bo)
Tel. +39 051 860513 / 051 864664 - Cell. 375 5559683
lagrigliatacasadio@gmail.com

www.lagrigliata.com

Chiude il lunedì

OCEANO SEA RESTAURANT

Via San Cristoforo, 178/A - 40017 San Matteo della Decima (Bo)
Tel. +39 051 19989867
info@ristoranteoceano.it

www.ristoranteoceano.it

Chiude il lunedì

ANTICA TRATTORIA e PIZZERIA DI LOVOLETO

Cucina Emiliana - Specialità Pesce

Via Porrettana, 41 Lovoleto - 40057 Granarolo Dell' Emilia (Bo)
Tel. +39 051 6021857
lovoleto@gmail.com

Chiude il lunedì

dal 1922 TRATTORIA TREBBI *di Gianna e Perla*

Via Stiore, 23 - Stiore, Monteveglio (Bo)
Tel. +39 051 6707929 - +39 051 6702002
info@trattoriatrebbi.it

www.trattoriatrebbi.it

Chiude il mercoledì

RISTORANTE LA SCUDERIA

Via XX Settembre, 53 *(sul piazzale della rocca)* - 40050 Dozza (Bo)
Tel. +39 0542 678103 - info@lascuderiadozza.it - *Chiude il martedì*

www.lascuderiadozza.it

RISTORANTE DA TUA NONNA

Via Sant' Elia, 1/A - 41034 Finale Emilia (Mo)
Cell. +39 349 3510096
bluevalentain@gmail.com

Chiude il lunedì e martedì

Ravenna

PIZZERIA RISTORANTE BABALEUS

Vicolo Gabbiani, 7 - 48121 Ravenna
Tel. +39 0544 216464
info@ristorantebabaleus.com

www.ristorantebabaleus.com

Chiude il mercoledì

OSTERIA DELLA FONTE

Via Naldi, 20
48013 Brisighella (Ra)
Cell. +39 347 2927042
osteriadellafonte@gmail.com

RISTORANTE CORTE CABIRIA

Via Mordani Filippo, 8 - 48121 Ravenna
Tel. +39 0544 35060
info@cabiriaravenna.it

www.cabiriaravenna.it

Chiude la domenica

RISTORANTE VECCHIA RAVENNA DA MARIO

Via Giuseppe Pasolini, 41/A - 48121 Ravenna
Tel. +39 0544 215135 - Cell. 339 3774225
info@vecchiaravenna.com

www.vecchiaravenna.com

Chiude la domenica

RISTORANTE PIZZERIA RADICCHIO ROSSO

Via Stradone, 74 - 48121 Ravenna
Tel. +39 0544 432288 - Cell. +39 339 2265569
info@radicchiorosso.it

www.radicchiorosso.it

Chiude il mercoledì

IL CAFFE' DEL TEATRO

Via Angelo Mariani, 1 - 48121 Ravenna
Cell. +39 334 2687579
verlicchi.lorenzo@gmail.com

Sempre aperto

IL CHIOSCO PATRIZIA e DEBORAH

Via S. Alberto, 105 - 48123 Ravenna
Tel. +39 0544 455709

Qualità nei prodotti e vent 'anni di attività

Orario continuato: dalle 11.30 alle 21.00

Chiude il martedì

LA PIADA DI ALE

Via Della Lirica, 15 - 48124 Ravenna - Tel. +39 328 0272552
alessandrocasadei1980@gmail.com - *Chiude il sabato e la Domenica*

MACELLERIA & GASTRONOMIA GABELLI

Via Giuseppe Zalamella, 46 - 48123 Ravenna
Tel. +39 0544 450834- Cell. +39 339 674500
info@macelleriagabelli.it

www.macelleriagabelli.it

Chiude la domenica

OSTERIA CON BUTÈGA AL CIRCOLINO

Via Ravegnana, 677 - 48125 Ravenna
Cell. +39 391 4736672
alcircolinora@gmail.com

Chiude il lunedì e martedì

RISTORANTE IL LABIRINTO DEL GUSTO

Via Mentana, 23 - 48121 Ravenna
Tel. +39 0544 34957 - Cell. +39 391 4656462
abboluca79@gmail.com

www.illabirintodelgusto.it

Chiude il lunedì

RISTORANTE OSTERIA DEL TEMPO PERSO

Via Gamba, 12 - 48100 Ravenna
Tel. +39 0544 215393
info@osteriadeltempoperso.it

www.osteriadeltempoperso.it

Sempre aperto

RISTORANTE PIZZERIA LA CORTE

Via Maggiore, 62 - 48121 Ravenna
Tel. +39 0544 216052
ristorantepizzerialacorte@gmail.com

Sempre aperto

PAPILLA Gelato di Gusto

Via IV Novembre, 8 - 48121 Ravenna
Tel. +39 0544 213433
info@papillagelateria.it

www.papillagelateria.it

Sempre aperto

SBRINO GELATO NATURALE

Via dell' Almagià presso Darsena Pop up - 48122 Ravenna
Cell. +39 340 2540374
sbrino@outlook.com

www.sbrino.com

Seguiteci sulla pagina Facebook

IL PORTOLANO *Trattoria di Pesce*

Via Andrea Agnello Istorico, 10/a - 48121 Ravenna
Tel. +39 0544 217659
info@ilportolanotrattoria.com

www.ilportolanotrattoria.com

Chiude il lunedì solo nel periodo estivo

TRATTORIA AL CERCHIO

Via Cerchio, 13 - 48121 Ravenna
Tel. +39 0544 217396
leticampe@hotmail.it - trattoriaalcerchio@icloud.com

www.trattoriaalcerchio.it

Sempre aperto

RISTORANTE TRATTORIA AL RUSTICHELLO

Via Maggiore, 21 - 48100 Ravenna
Tel. +39 0544 36043
claudiapado@yahoo.it - petromarozzi@gmail.com

www.trattoriaalrustichello.it

Chiude la domenica

RISTORANTE VECCHIA FALEGNAMERIA

Via Faentina, 54 - 48121 Ravenna
Tel. +39 0544 501870
vecchiafalegnameria.ra@gmail.com

Chiude il lunedì

ANTICA BOTTEGA DI FELICE

Via Ponte Marino, 23/25 - 48121 Ravenna
Tel. +39 0544 240170
abf@anticabottegadifelice.com

www.anticabottegadifelice.com

Chiude la domenica

LA TAVERNA DEL MOLINO

Circonvallazione al Molino, 3 - 48121 Ravenna
Tel. +39 0544 212912
tavernamolino@libero.it

www.lataverna ravenna.com

Chiude la domenica

PASSIONE PASTA

Via Port'Aurea, 19 - 48121 Ravenna
Cell. +39 339 1674034
ghiribaldi46@gmail.com

Chiude il lunedì

FRANK PIZZ PIZZERIA D'ASPORTO

Via Ricci Romolo 29 - 48121 Ravenna
Tel. +39 0544 33102
info@frankpizz.com - grittanic@yahoo.com

www.frankpizz.com

Chiude il mercoledì

FORNO PASTICCERIA NONNA IRIDE

Via Circonvallazione Canale Molinetto, 61 - 48121 Ravenna
Tel. +39 0544 63749
info@fornopasticcerianonnairide.it

www.fornopasticcerianonnairide.it

Chiude la domenica

LA MIA PATRIA *l'arte dei sapori*

Via Gioacchino Rasponi, 43 - 48121 Ravenna
Tel. +39 0544 35420
info@lamiapatria.it - lamiapatrianew@gmail.com

www.lamiapatria.it

Chiude il lunedì

Via G. Garatoni, 12 - 48121 Ravenna - Tel. +39 0544 35411 - scor@scor.it

www.grupposavorani.it

Chiuso la Domenica

CORTE MAGGIORE ROOM & BREAKFAST

Via Faentina, 20 - 48123 Ravenna
Tel. +39 0544 502965 - Cell. +39 345 3456262
info@cortemaggiorerb.com

www.cortemaggiorerb.com

Sempre aperto

OSTERIA PIATTOFORTE

Via degli Ariani, 10, 48121 Ravenna
Tel. +39 0544 33220
osteria.piattoforte@libero.it

www.ristorantepiattoforte.it

Chiude il mercoledì

Belricetto

Bagnacavallo

Godo

Lugo

Punta Marina Terme

L'O OSTERIA CUCINA & CANTINA

Via Provinciale Maiano, 3 - 48022 Belricetto (Ra)
Tel. +39 0545 70026
info@loosteria.it

www.loosteria.it

Chiude il mercoledì

la cucina è Arte

Le tradizioni di Nick

Corso Garibaldi, 67 - Alfonsine
Tel. 0544.84138
info@letradizionidinick.it
www.letradizionidinick.it
Le Tradizioni di Nick

CAFFE' RISTORANTE IL TREBBO

Largo Relencini, 11 - 48022 Lugo (Ra)
Tel. +39 0545 1891840
info@iltrebbo.it

www.iltrebbo.it

Chiude il lunedì

RISTORANTE OSTERIA DI PIAZZA NUOVA

Piazza Nuova, 22 - 48012 Bagnacavallo (Ra)
Tel. +39 0545 63647
piazzanuova.osteria@gmail.com

www.osteriadipiazzanuova.it

Sempre aperto

RISTORANTE DA COA

Via Carrarone Chiesa, 29a - 48100 Mezzano (Ra)
Cell. +39 334 1841224 - Tel. +39 0544 521661
ristorantedacoa@hotmail.com

Chiude il lunedì e il sabato a pranzo

RISTORANTE USTARI' DI 2 CANTON

Via Piangipane, 6 - 48124 Mezzano (Ra)
Tel. +39 0544 521490
m.marzano@hotmail.it

www.ristoranteustaridi2canton.com

Chiude il lunedì

OSTERIA AL BOSCHETTO

Via Faentina Nord, 275 - 48124 San Michele (Ra)
Tel. +39 0544 414312
al-boschetto2002@libero.it

www.ristorantealboschetto.it

Chiude il giovedì

BAR DUECENTO

Via Faentina Nord, 200 - 48026 Godo (Ra)
Cell. +39 320 0540999
nubia95@libero.it

https://bar200-benvenutiacasa.eatbu.com/

Sempre aperto

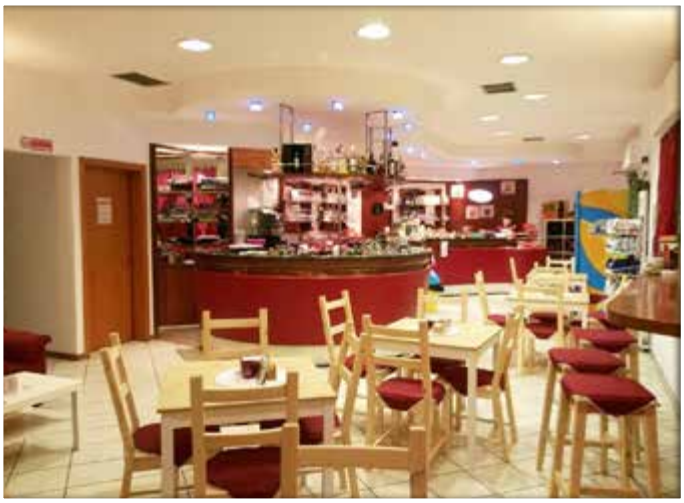

RISTORANTE IL SOCIALE E DELLA CACCIA

Via Faentina Nord, 137 - 48026 Godo, Russi (Ra) - enris93@icloud.com
Tel. +39 0544 419540 ***Consigliata la prenotazione***

Orari: dal martedì al sabato dalle 12,00 alle 14,00 e dalle 19,30 alle 21,30
Le domeniche da settembre a giugno: dalle 12,00 alle 14,00
Le domeniche di luglio e agosto: dalle 19,00 alle 21,30
Lunedì chiuso - Ferie a gennaio e agosto.

RISTORANTE LA CUCOMA *Specialità Pesce*

Via Provinciale Prov. Molinaccio, 175 - 48026 Russi (Ra)
Tel. +39 0544 534147
cucoma@mac.com

www.ristorantecucoma.com

Chiude la Domenica sera e il lunedì

TRATTORIA CUBANA

Via Molo Dalmazia, 37 - 48122 Marina di Ravenna (Ra)
Tel. +39 0544 530231
info@trattoriacubana.it

www.trattoriacubana.it

Chiude il lunedì

PIZZERIA CENTOPIZZE

Centro Comm.le Bizantino, Via delle Nasse, 21 - 48124 Punta Marina Terme (Ra)
Tel. +39 0544 437321
info@centopizze.com

www.centopizze.com

Sempre aperto

OSTERIA MORICONI

Via dell'Ancora, 6 - 48123 Punta Marina Terme (Ra)
Tel. +39 0544 437365
moriconiele@gmail.com

Sempre aperto

RISTORANTE CRISTALLO

Piazza Aurelio Saffi, 13, 48100 Punta Marina (Ra)
Tel. +39 0544 437228
cristalloristorante55@gmail.com - cristalloristorante_55@virgilio.it

www.ristorantecristallo.com

Chiude il mercoledì

CRISTALLO
RSI-SERLINI
NCIACORTA

RISTORANTE PIZZERIA MOLINETTO

Via Circonvallazione Canale Molinetto, 139/b - 48121 Punta Marina Ravenna (Ra)
Tel. +39 0544 430248
info@ristorantemolinetto.it

www.ristorantemolinetto.it

Chiuso il Martedì a pranzo

Cervia

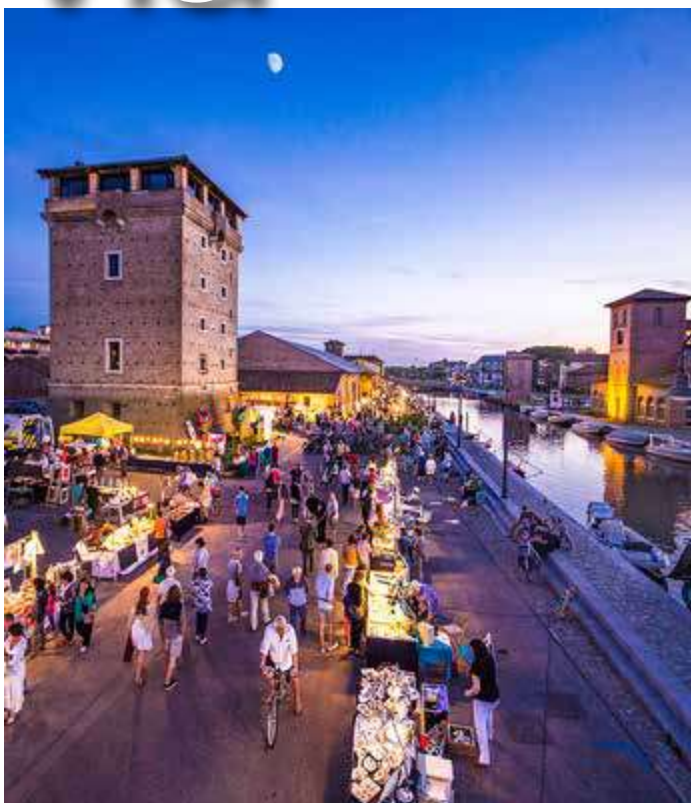

RISTORANTE CRUDERIA AL PORTO

Lungomare Gabriele D'Annunzio, 2 - 48015 Cervia (Ra)
Tel. +39 0544 971823 - Cell +39 347 8561522
info@alportoristorante.com

www.alportoristorante.com

Chiude il martedì

RISTORANTE LA PORTA DEL MARE

Via Circonvallazione Edoardo Sacchetti, 32 - 48015 Cervia (Ra)
Tel. +39 0544 71639
info@ristorantelaportadelmare.it

www.ristorantelaportadelmare.it

Chiude il lunedì

Montecatini Terme

RISTORANTE GOURMET

Viale Giovanni Amendola, 6 - 51016 Montecatini Terme (Pt)
Tel. +39 0572 771012
rist.gourmet@gmail.com

www.gourmetristorante.com

Chiude il martedì

RISTORANTE LA TORRE

Piazza Giuseppe Giusti, 8 - 51016 Montecatini Alto, Montecatini (Pt)
Tel. +39 0572 70650
info@latorre-montecatinialto.it

www.latorre-montecatinialto.it

Chiude il martedì

Susj
Boutique s.r.l.

Viale IV Novembre, 57 - 51016 Montecatini Terme (Pt)
Tel. +39 0572 79262 - info@boutiquesusy.com - *Chiude il lunedì*

www.boutiquesusy.it

PIZZERIA NON SUL COLLO

Via Franchi Icilio, 11
50050 Gambassi Terme (Fi)
Tel. +39 0571 638969

Chiude il martedì

San Gimignano

BAR PIAZZETTA

P. tta Filippo Buonaccorsi 5 - 53037 San Gimignano (Si)
Tel. +39 0577 940609
info@barpiazzetta.it

www.barpiazzetta.it

Chiude il mercoledì

RISTORANTE FUORI PORTA

Viale Roma, 6/8 - 53037 San Gimignano (Si)
Tel. +39 0577 943131 - Cell. +39 338 6070607
info@ristorantefuoriporta.com

www.ristorantefuoriporta.com

Chiude il martedì

RISTORANTE PERUCA'

Via Capassi, 16 - 53037 San Gimignano (Si)
Tel. +39 0577 943136
ristorante@peruca.eu

www.peruca.eu

Chiude il giovedì

RISTORANTE SAN MARTINO 26

Via S. Martino, 26 - 53037 San Gimignano (Si)
Tel. +39 0577 940483
info@ristorantesanmartino26.it

www.ristorantesanmartino26.it

Chiude il giovedì

LOCANDA IL PINO RISTORANTE e B&B

53037 San Gimignano (Si) - **Locanda:** Via Cellolese, 4 - Tel. +39 0577 940218
Ristorante: Via Cellolese, 6 - Tel. +39 0577 940415 - Cell. +39 349 04715836
info@ristoranteilpino.it

www.locandailpino.it

Chiude il giovedì

RISTORANTE
Il Pino

CAMPEGGIO IL BOSCHETTO DI PIEMMA

Località Santa Lucia, 38/c - 53037 San Gimignano (Si)
Tel. +39 0577 907134
info@boschettodipiemma.it

www.boschettodipiemma.it

Aperto dal 01/04 al 01/11

LA VECCHIA NICCHIA *"La migliore finocchiona del paese"*

Via S. Martino, 12 - 53037 San Gimignano (Si)
Tel. +39 0577 940803
alepiera@alice.it

www.lavecchianicchia.it

Chiude il giovedì

RISTORANTE LA BETTOLA DEL GRILLO 2

Via di Quercecchio, 33 - 53037 San Gimignano (Si)
Tel. +39 0577 907081
labettola2@libero.it

www.labettoladelgrillo2.it

Chiude il mercoledì

AGRITURISMO IL CASOLARE DI BUCCIANO

Loc. Racciano-Bucciano, 14 - 53037 San Gimignano (Si)
Tel. +39 0577 940189
info@casolaredibucciano.com

www.casolaredibucciano.it

Sempre aperto

Poggibonsi

RISTORANTE PIZZERIA I BOCERI

Via Senese, 109 - 53036 Poggibonsi (Si)
Tel. +39 0577 981426
iboceri109@gmail.com

Chiude il lunedì

RISTORANTE PIZZERIA BOCCA D'ERSA

Via Cassia Nord, 2/E - 53036 Poggibonsi (Si)
Tel. +39 0577 983569
info@ristoranteboccadersa.it

www.ristoranteboccadersa.it

Chiude il giovedì

TRATTORIA PIAZZA DI GIOCO

Via Achille Becheroni, 7 - 53036 Poggibonsi (Si)
Tel. +39 0577 936531
piazzadigioco@gmail.com

Sempre aperto

BAR LEO

Via Pisana, 87 - 53036 Poggibonsi (Si)
Tel. +39 0577 936037
barleo08@virgilio.it

www.barleopoggibonsi.com

Chiude il lunedì

Colle Val d'Elsa

Volterra

RISTORANTE PIZZERIA IL TORRIONE

Via Dell Porta Vecchia, 23 - 53034 Colle di Val D'Elsa (Si)
Tel. +39 0577 923700
ristoranteiltorrione@alice.it - info@iltorrionecolle.com

www.ristorantepizzeriailtorrione.it - www.iltorrionecolle.com

Chiude il lunedì

Località S. Marziale, 13 - 53034 Colle di Val d'Elsa (Si)
Tel. +39 0577 929683 - info@lefolliediarnolfo.it

www.lefolliediarnolfo.com

Sempre aperto

LA SOSTA DEL PRIORE Italian Street Food

Vicolo delle Prigioni, 2 - 56048 Volterra (Pi)
Tel. +39 0588 87447
lasostadelpriorevolterra@gmail.com

Sempre aperto

CHIC & SHOCK Vigilucci

Via Giacomo Matteotti, 2 - 56048 Volterra (Pi)
Tel. +39 0588 740017 - Cell. +39 331 6467132
info@vigilucci.it - vigilucci.volterra@gmail.com

www.chiceshock.com

Chiude il mercoledì

HOTEL RESIDENCE
VILLA RIODDI

Strada Provinciale del Monte Volterrano, 8
56048 Volterra (Pi)
Tel. +39 0588 88053
info@hotelvillarioddi.it

www.hotelvillarioddi.it

Chiuso dal 4 Novembre al 1 Aprile 2019

L'Antica Taverna
Ristorante Pizzeria

Via dei Sarti, 18 - 56048 Volterra (Pi)
Tel. +39 0588 87058
renatasammurimonti@gmail.com

Chiude il mercoledì

Lo Sdrucciolo
Bar Gelateria Ristorante

Sdrucciolo di Piazza
56048 Volterra (Pi)
Tel. +39 329 2958403

Chiude il mercoledì

OSTERIA DEL BUON GOVERNO

Viale Vittorio Veneto, 29 - 53100 Siena
Tel. +39 0577 058079
osteriadelbuongoverno@gmail.com

Chiude il martedì

Pienza

AGRITURISMO CASA PICCHIATA

Podere Casapicchiata, 135 - 53026 Pienza (Si)
Tel. e Fax +39 0578 748485 - Cell. +39 338 1522747
casapicchiata@cretedisiena.com - info@casapicchiata.it

www.casapicchiata.it **www.cretedisiena.com/Casa_Picchiata/**

Sempre aperto

BIO AGRITURISMO DA THABY

Località Casalprato - 53026 Pienza (Si)
Tel. +39 0578 755216 - Cell. +39 339 2999246
info@agriturismo-thaby.it

www.agriturismo-thaby.it

Sempre aperto

RISTORANTE DAL FALCO

Piazza Dante Alighieri, 3 - 53026 Pienza (Si)
Tel. +39 0578 748551
ristorantedalfalcopienza@hotmail.it - Cell. +39 338 7227021

www.ristorantedalfalco.it

Chiude il giovedì

NANNETTI & BERNARDINI Prodotti Tipici Pienza

Corso il Rossellino, 81 - 53026 Pienza (Si)
Tel. +39 0578 748506
nannettipiero@nannettiebernardinipienza.com

www.nannettiebernardinipienza.com

Chiude il lunedì

HOTEL RUTILIANO

Via della Madonnina, 18 - 53026 Pienza (Si)
Tel. +39 0578 749408
info@albergorutiliano.it

www.albergorutiliano.it

CENTRO BENESSERE

VAI AL SOMMARIO

LA BUCA DELLE FATE Ristorante Trattoria

Corso Rossellino, 38/A - 53026 Pienza (Si)
Tel. +39 0578 748448 - 748272
bucadellefate@gmail.com

www.labucadellefate.com

Chiude il lunedì

LA MENSA DEL CONTE Ristorante Pizzeria

Piazza Dante Alighieri, 9 - 53026 Pienza (Si)
Tel. +39 0578 748076
info@lamensadelconte.it

www.lamensadelconte.it

Chiude il giovedì

terrecotte CENCINI SNC pienza

Strada Statale 146, Km 35 - 53026 Pienza (Si)
Tel. +39 0578 749400 - Cell. +39 338 4892265 - terrecottecencini@hotmail.it

www.terrecottecencini.it

Chiude la Domenica

OFFICINE del FERRO

PIENZA

di Chechi Andrea

Sede Operativa: Loc. Fornacino - Sede Legale: Via Fontanelle, 30 - 53026 Pienza
Cell. +39 393 9324961 - info@officinedelferro.eu

www.officinedelferro.eu

Chiude la Domenica

Un salto nel Centro Italia

NUTELLANDIA
PESCARA

Piazza Giuseppe Garibaldi, 4 - 65127 Pescara
Cell. +39 348 2562157
nutellandiapescara@gmail.com
http://www.nutellandiapescara.metro.bar

Sempre aperto

hotel roma

★★★S

63066 grottammare (ap) italia
lungomare de gasperi, 60
t +39 0735-631145 (5 linee r.a.)
f +39 0735-633249
info@hotelromagrottammare.com

www.hotelromagrottammare.it

Stare in albergo come a casa …

Ma cambiando i colori e la luce. Qui intanto, sicuramente, sei servito meglio che a casa. La spiaggia a venti passi, il verde… tanto già fuori la porta. Dalla camera lo sguardo si libera tra onde e colline. Annusi salmastro, ti ricordi l'appetito e lo plachi, i bambini si calmano perchè imparano.

Altri ritmi… fronte mare, spiaggia privata. terrazza quinto piano. aria condizionata. phon. tv. wireless. frigo bar. cassaforte. biciclette. parcheggio ombreggiato.

Camilla golden retriever accoglie i piccoli amici animali. cibo naturale dalle campagne di proprietà. bio. doc. equo-solidale. anima. arte. design.

Dal 1964 con la famiglia Roncarolo

Hotel wie zuhause …

nur die Farben und das Licht zeigen den Wechsel. Zuhause wirst Du jedoch nicht so verwöhnt. nach zwanzig Schritten bis Du schon am Strand, Üppiges Grün… schon vor der Haustür. Du kannst den Blick vom Zimmer über Wellen und Hügel schweifen lassen. Die Luft riecht salzig, Du bekommst Hunger und stillst ihn, die Kinder werden ruhiger, weil sie fürs Leben lernen. Andere Rhythmen… Di rekt am Wasser. Pr ivater Strand. Terrasse im fünften Stock. Kl ima-anlage. Haar t rockner. Fernsehen. Drahtlos. Minibar. Safe. Fahrräder. Beschatteter Parkplatz. Camilla, die Golden Retriever Hündin, begrüßt die kleinen Tierfreunde. Die Köchin Regina. Natürliches Essen aus eigenem Anbau. bio. doc. Fairer Handel. Seele. Kunst. Design.

Seit 1964 mit der Roncarolo Familie

RESIDENCE IL DIAMANTE

Via S. Giacomo, 5 – Porto D'Ascoli – 63074 San Benedetto Del Tronto (Ap)
Tel. +39 0735 7551 - Cell. +39 335 5497855 - Fax. +39 0735 755205
info@ildiamantevacanze.it

www.residenceildiamante.it

Sempre aperto

PECOROPOLY *Ristorante - (B&B Rosso di Sera) - BAR*

Via S. Martino, 2 - 65013 San Martino Bassa (Pe)
Tel. +39 085 95891
info@pecoropoly.it

www.pecoropoly.it

Sempre aperto

Sorrento

PALAZZO MARZIALE

Piazza Francesco Saverio Gargiulo, 2 (largo S. Francesco) - 80067 Sorrento (Na)
Tel. +39 081 8074406 - Mob. +39 339 2250277 - Fax +39 081 8774187
booking@palazzomarziale.com

www.palazzomarziale.com

Sempre aperto

GRAND HOTEL LA FAVORITA

★★★★★

Via Torquato Tasso, 61 - 80067 Sorrento (Na)
Tel. +39 081 8782031 - info@hotellafavorita.com

www.hotellafavorita.com

Sempre aperto

RISTORANTE DA GIGINO

Via degli Archi, 15 - 80067 Sorrento (Na)
Tel. +39 081 8781927 - Fax +39 081.8785965
info@dagigino.com

www.dagigino.com

Sempre aperto

RISTORANTE ZI'NTONIO MARE

Via Marina Grande, 44 - 80067 Sorrento (Na)
Tel. +39 081 8073033
info@zintonioamare.it

www.ristorantezintoniomare.it

Sempre aperto

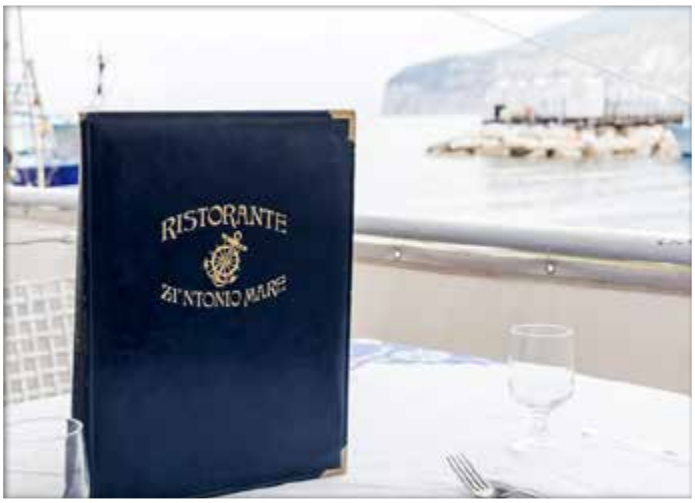

VAI AL SOMMARIO

RISTORANTE MUSEO CARUSO

Via S. Antonino, 12 - 80067 Sorrento (Na)
Tel. +39 081 8073156
info@ristorantemuseocaruso.com

www.ristorantemuseocaruso.com

Sempre aperto

photo di Antonino Fattorusso

LA LANTERNA RESTAURANT

Via S. Cesareo, 23/25 - 80067 Sorrento (Na)
Tel. +39 081 8781355 - Fax +39 081 8783301
info@lalanternasorrento.it

www.lalanternasorrento.it

Sempre aperto

MAISON TOFANI

relais di charme

Via S. Cesareo, 34 - 80067 Sorrento (Na)
Tel. +39 081 8784020 - Fax +39 081 8071363 - info@maisontofani.com

www.maisontofani.com

Sempre aperto

RISTORANTE LE GRAZIE

Via Santa Maria Grazie, 28
80067 Sorrento (Na)
Tel. +39 081 8074521
ristorantelegrazie@gmail.com

Sempre aperto

RISTORANTE LA FENICE

Via degli Aranci, 11 - 80067 Sorrento (Na)
Tel. +39 081 8781652 - Fax +39 081 8074177
ristorantelafenice@libero.it

www.ristorantelafenicesorrento.com

Sempre aperto

'86 BISTRÒ

Via Accademia, 30 - 80067 Sorrento (Na)
Tel. +39 081 8073375
info@86bistro.com

www.86bistro.com

Chiude il lunedì

fontanAvecchia

Azienda Agricola

Via Fontanavecchia - 82030 Torrecuso (Bn) - Tel. +39 0824 876275
info@fontanavecchia.info

Falanghina Del Sannio

Aglianico del Taburno

Aglianico del Taburno rosato

Principe Lotario

Nudo Eroico

Sannio rosso

Sannio Piedirosso

Sannio Greco

Sannio Fiano

Grave Mora

Orazio

Vigna Cataratte

Libero

Facetus

VAI AL SOMMARIO

Matera

VAI AL SOMMARIO

ENOTECA DAI TOSI

Via Bruno Buozzi, 12 - 75100 Matera
Tel. +39 0835 314029
bevi@enotecadaitosi.it

www.enotecadaitosi.it

Sempre aperto

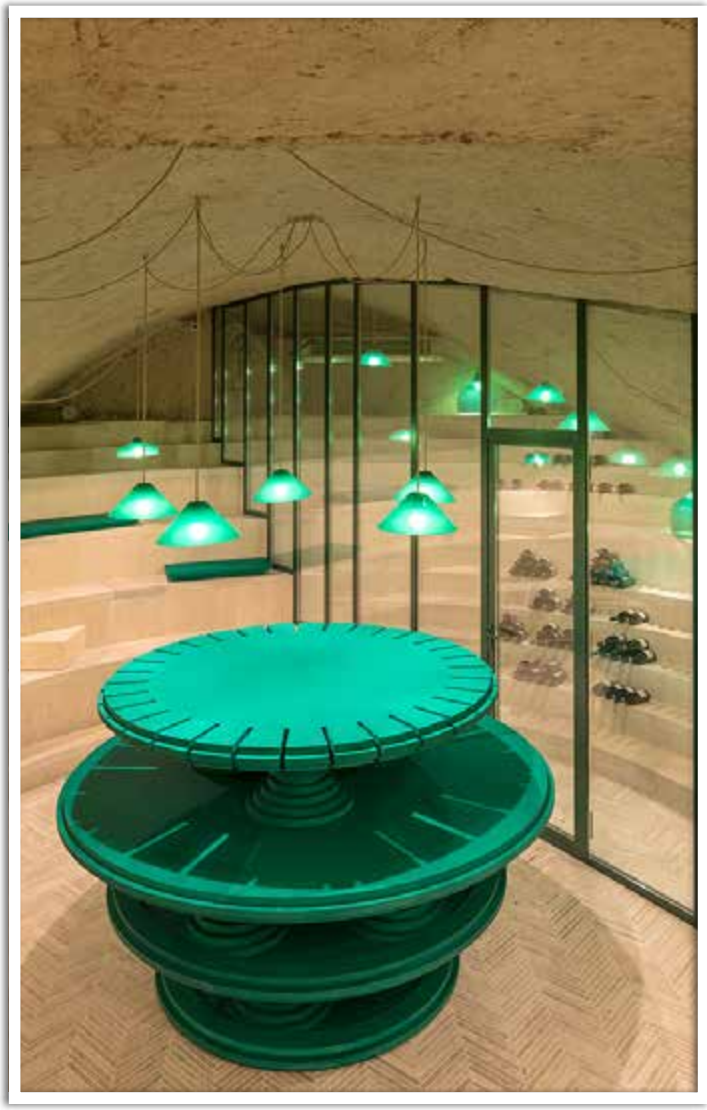

RISTORANTE BACCUS

Vico Santa Cesarea, 34 - 75100 Matera
Tel. +39 0835 330124
info@ristorantebaccus.it

www.ristorantebaccus.it

Chiude la domenica

MISERIA & NOBILTA' *Ristorante Spaghetteria Cucina a vista*

Via Don Giovanni Minzoni, 32
75100 Matera - Cell. +39 393 9168110
miseriaenobilta.matera@gmail.com

www.miseriaenobiltamatera.it

Chiusi il giovedì sera e la domenica sera

RISTORANTE DEL CAVEOSO

Via Bruno Buozzi, 21 - 75100 Matera
Tel. +39 0835 312374
info@ristorantedelcaveoso.it

www.ristorantedelcaveoso.it

Chiude il mercoledì

Trattoria
del
Caveoso

Trattoria
del
Caveoso

LA NICCHIA NEL SASSO CUCINA TIPICA

Via D'Addozio, 78 - 75100 Matera
Cell. +39 348 3152506
vitocarbone85@gmail.com

www.lanicchianelsasso.it

Sempre apertro

RISTORANTE PIZZERIA STANO

Via Santa Cesarea, 67/69 - 75100 Matera
Tel. +39 0835 344101
info@stanoristorazione.it

www.stanoristorazione.it

Chiude il lunedì

RISTORANTE LA FEDDA ROSSA

Via del Corso, 90 - 75100 Matera
Tel. +39 0835 1851813
info@lafeddarossamatera.com

www.lafeddarossamatera.it

Chiude il lunedì

la
fedda
specialità enogastronom

la
fedda

19ª BUCA Winery

Via Lombardi, 3 - 75100 Matera
Tel. +39 0835 333592 - Cell. +39 389 5493618
info@diciannovesimabuca.com

www.diciannovesimabuca.com

Chiude il lunedì

BASQUIAT IL RISTORANTINO

Via Lucana, 3 - 75100 Matera
Cell. +39 335 5438682
giancarlo1978.matera@gmail.com

Sempre aperto

RISTORANTE CASELLO 75

Via Fratelli Rosselli, 44 - 75100 Matera
Tel. +39 0835 1975009
info@casello75.com

www.casello75.com

Chiude il lunedì

AL PASSAGGIO DI PIRRO AGRITURISMO & RISTORANTE

Contrada Pian dell'Oste - 75010 Miglionico (Mt)
Cell. +39 393 9198179
info@agriturismomiglionico.it

Sempre aperto

Polignano a Mare

VAI AL SOMMARIO

CASA MIA TRATTORIA PIZZERIA

Piazza Giuseppe Garibaldi, 38 - 70044 Polignano a Mare (Ba)
Tel. +39 080 3325161 - Cell. +39 389 1255461
info@casamiapolignano.com

www.casamiapolignano.com

Chiude il lunedì

AL BUCO PREFERITO TRANQUILAGE

Piazza Giuseppe Garibaldi, 4 - 70044 Polignano a Mare (Ba)
Tel. +39 080 4247977
albucopreferitotranquillage@gmail.com

www.albucopreferitotranquillage.it

Sempre aperto

LA VERANDA DI GISELDA

Frazione San Vito, 342 - 70044 Polignano a Mare (Ba)
Tel. +39 080 4240863
laverandadigiselda2017@gmail.com

Sempre aperto

IL CUCCUNDEO TRATTORIA PIZZERIA

Piazza Aldo Moro, 14 - 70044 Polignano a Mare (Ba)
Tel. +39 080 4251085 - Cell. +39 347 6761647
ristoranteilcuccundeo@gmail.com - pellegrinimario@libero.it

www.cuccundeo.it

Chiude il lunedì

PIC NIC IL BISTROT DI CASA MIA

Piazza Giuseppe Garibaldi, 32/34 - 70044 Polignano a Mare (Ba)
Tel. +39 389 1255461
info@casamiapolignano.com

www.casamiapolignano.com

Chiude il lunedì

Fasano

SAPORE DI SALE Ristorante Carpacceria

Via del Porto, 13/15
72015 Savelletri di Fasano (Br)
Tel. +39 080 4829289

www.saporedisalesavelletri.it

Sempre aperto

LOCANDA DON MIMI'

Via Locorotondo, 12 - 72015 Laureto di Fasano (Br)
Cell. +39 373 7228262
locandadonmimi@libero.it

Sempre aperto

RISTORANTE AL BUCO

Via Eroi del Mare, 8 - 72016 Torre Canne di Fasano (Br)
Tel. +39 080 4820021 - Cell. +39 368 406604
ristorantealbuco@libero.it

www.ristorantealbuco.it

Chiude il martedì

Cisternino

CHIRICO BISTROT

Via San Quirico, 23 - 72014 Cisternino (Br)
Tel. +39 080 4448661
galassogiovanni89@gmail.com

www.vadoper.com/bere/cisternino/chirico-bistrot

Chiude il martedì

OSTERIA BELL'ITALIA

Via Duca D'Aosta, 29 - 72014 Cisternino (Br)
Tel. +39 080 4449036
osterialabellaitalia@msn.com - info@osteriabellitalia.it

www.osteriabellitalia.it

Chiude il giovedì

Doppio Zero³ PIZZERIA

Piazza Pellegrino Rossi, 17 - 72014 Cisternino (Br) - Tel. +39 080 4444151
pizzeriadoppiozerocisternino@gmail.com

In inverno chiude il martedì - In estate sempre aperto

Bar Fod 1951

PASTICCERIA - GELATERIA - AMERICAN BAR

Piazza Vittorio Emanuele, 5 - 72014 Cisternino (Br)
Tel. +39 080 4441006 - fodcisternino@gmail.com

www.barfod.it/www.barfod.it/Benvenuto.html

Chiude il martedì

CHOCOLAB

PASTICCERIA CIOCCOLATERIA ARTIGIANA

Piazza Vittorio Emanuele, 27/28 - 72014 Cisternino (Br)
Tel. +39 080 4448548 - antopinto@hotmail.com

www.chocolabcisternino.com

Chiude il martedì

VAI AL SOMMARIO

Macelleria Braceria
di Antonio Soleti

Via Brindisi, 115 - 72014 Cisternino (Br)
Tel. +39 080 4447366
braceria_soleti@alice.it

Chiude il lunedì

Capolinea
American Bar

Piazza Pellegrino Rossi, 7 - 72014 Cisternino (Br)
Cell. +39 347 8321504
capolineacisternino@gmail.com

Chiude il mercoledì

Micro Food Art & Design
Bistrot bio vegan
frutteria con optioni gluten free

Via Santa Lucia, 53 - 72014 Cisternino (Br)
Cell. +39 340 5315463
micropuglia@hotmail.com

Chiude il martedì

Diaulicchie
Pub

Via Soleti, 5 - 72014 Cisternino (Br)
Cell. +39 080 2461148
u.scatigna@gmail.com
https://pub-diaulicchie.business.site/?bw=true

Chiude il lunedì

VAI AL SOMMARIO

OLTREMURA *Food&Dream*

Vico Remo 8 - 72014 Cisternino (Br)
Cell. +39 340 8095792
rikimarang@libero.it

Sempre aperto

VAI AL SOMMARIO

LA LOCANDA DEL RISTORO

Via Brindisi, 41 - 72014 Cisternino (Br)
Tel. +39 080 4449149
vito.palmisani@alice.it - info@lalocandadelristoro.com

www.lalocandadelristoro.com

Chiude il martedì

TERRA MADRE Antipasteria

Corso Umberto, 100 - 72014 Cisternino (Br)
Cell. +39 392 8044568
terramadrepuglia@libero.it

www.ristorantetipico.cisternino.br.it

Sempre aperto

OSTERIA MACELLERIA VALLE D'ITRIA

Via Basiliani, 3 - 72014 Cisternino (Br)
Tel. +39 080 4449814
caliandropetroli@libero.it

Sempre aperto

VAI AL SOMMARIO

LE TRE LANTERNE *Fornello Pronto*

Piazza Vittorio Emanuele, 34 - 72014 Cisternino (Br)
Tel. +39 080 4446821 - Cell. +39 329 1481958
caliandropetroli@libero.it

Chiude il mercoledì

VAI AL SOMMARIO

IL FRANTOLIO *Azienda Agricola Biologica*

Contrada Tesoro, 25, Strada Provinciale 17 - 72014 Cisternino, Ostuni (Br)
Tel. +39 080 4444671 - Cell. +39 348 2829162
info@ilfrantolio.it

www.ilfrantolio.it

Sempre aperto

Il Capriccio
Ristorante - Pizzeria

Via Monte Cutetto, 25 - Frazione Caranna
72014 Cisternino (Br)
Tel. +39 080 4442553
pierinosemeraro68@live.it

Chiude il mercoledì e il lunedì a pranzo

Casa Vacanza
Madonna D'Ibernia

Contrada Lamacesare, 104 - 72014 Cisternino (Br)
Cell. +39 333 6617725 - 347 8162128
info@casavacanzemadonnadibernia.com
www.casavacanzemadonnadibernia.com/vacanze/

Sempre aperto

VAI AL SOMMARIO

Martina Franca

MASSERIA MADONNA DELL'ARCO

Via Madonna dell'Arco, 89 - 74015 Martina Franca (Ta) - Tel. +39 080 4805135
Punto Vendita: +39 334 2237606 - *Ristorante/Appartamenti:* +39 335 6261831
info@masseriamadonnadellarco.it

www.masseriamadonnadellarco.it

Sempre aperto

PIZZERIA JONNY

Via Giuseppe Guglielmi, 16B - 74015 Martina Franca (Ta)
Tel. +39 080 4306561
giovanniterruli@alice.it - info@pizzeriadajonny.it

www.pizzeriadajonny.it

Chiude il mercoledì

AL MATTATOIO Ristorante Pizzeria

Str. S. Paolo, 77 - 74015 Martina Franca (Ta)
Tel. +39 080 4490306
pizzeriaalmattatoio@libero.it

Sempre aperto

VAI AL SOMMARIO

RISTORANTE AI PORTICI ODEGITRIA

Piazza Maria Immacolata, 6 - 74015 Martina Franca (Ta)
Tel. +39 080 3215801 - Cell. +39 392 9200098 - info@odegitriaristorante.it

www.odegitriaristorante.it

Sempre aperto

PIZZA DREAM

Via Madonna Piccola, 62 - 74015 Martina Franca (Ta)
Tel. +39 080 4800521 - dambuster92@gmail.com - *Chiude il lunedì*

PIZZERIA TRATTORIA L'ARCHETTO

Vico II° Mario Pagano, 8 - 74015 Martina Franca (Ta)
Tel. +39 080 4800101
info@trattorialarchetto.it

www.trattorialarchetto.it

Chiude il lunedì

Pizzeria d'asporto SUN&MOON *Posti a sedere*

Via Pantaleoni Nardelli, 20/22
74015 Martina Franca (Ta)
Cell. +39 348 6937855 - +39 327 5394919

Sempre aperto

Pizzeria d'asporto SAN FRANCESCO *Saletta interna*

Vico II° Mario Pagano, 9
74015 Martina Franca (Ta)
Cell. +39 366 5060080

Sempre aperto

FOODY FOCACCERIA

Via Vincenzo Bellini, 108, 74015 Martina Franca (Ta)
Tel. +39 080 9907263
foody@live.it

Chiude il giovedì

VAI AL SOMMARIO

BRACERIA LOCAL CARNI

Via Pietro Micca, 25 - 74015 Martina Franca (Ta)
Tel. +39 080 4838933
info@bracerialocalcarni.com

www.bracerialocalcarni.com

Sempre aperto

PUB EL PASO SALOON

Via G. Simonetti, 17/C - 74015 Martina Franca (Ta)
Tel. +39 080 4031070
saloonelpaso@gmail.com

Sempre aperto

VAI AL SOMMARIO

PINKY PUB

Via Decio Raggi, 15 - 74015 Martina Franca (Ta)
Tel. +39 080 4808027
michelepinky@libero.it

Chiude il martedì

BISTROT DU RENDEZ VOUS

Via Stefano Raguso, 20/22 - 74015 Martina Franca (Ta)
Tel. +39 080 4800557
bistrot.rendez-vous@libero.it

Chiude la Domenica

SALE & PEPE FAST FOOD

Via Veneziano, 8 - 74015 Martina Franca (Ta)
Tel. +39 392 8286774 - +39 333 6567905
filomena.donatella@libero.it

Sempre aperto

FLORIEN CAFFE'

Viale dei Lecci, 26 - 74015 Martina Franca (Ta) - Tel. +39 080 4806770
info@florien.it - *Chiude il lunedì*

www.florien.it

ENOTECA ARGENTO

Via Leone XIII, 17 - 74015 Martina Franca (Ta)
Tel. +39 080 4838367
enotecaargentof@libero.it - enotecaargentosas@gmail.com

Chiude la Domenica

LA LOCANDA DEL MACELLAIO

Braceria Macelleria Vineria

Via Massafra, 15 - 74015 Martina Franca (Ta)
Tel. +39 329 4350627 - +39 320 8497753 - locandadelmacellaio@libero.it

www.lalocandadelmacellaio.com

Sempre aperto

SHUSI TAO Ristorante Giapponese

Via Mottola, 46A - 74015 Martina Franca (Ta)
Cell. +39 366 1132221

www.sushitaotaranto.it

Sempre aperto

MACELLERIA POLLO D'ORO Fornello Pronto

Corso Messapia, 120 - 74015 Martina Franca (Ta)
Tel. +39 080 4858520
Cell. +39 329 6276417

Chiude la Domenica

yogurtlandia
since 1995

Via Giuseppe Aprile, 3
74015 Martina Franca (Ta)

Yogurtlandia Martina Franca

#yogurtlandiamartinafranca

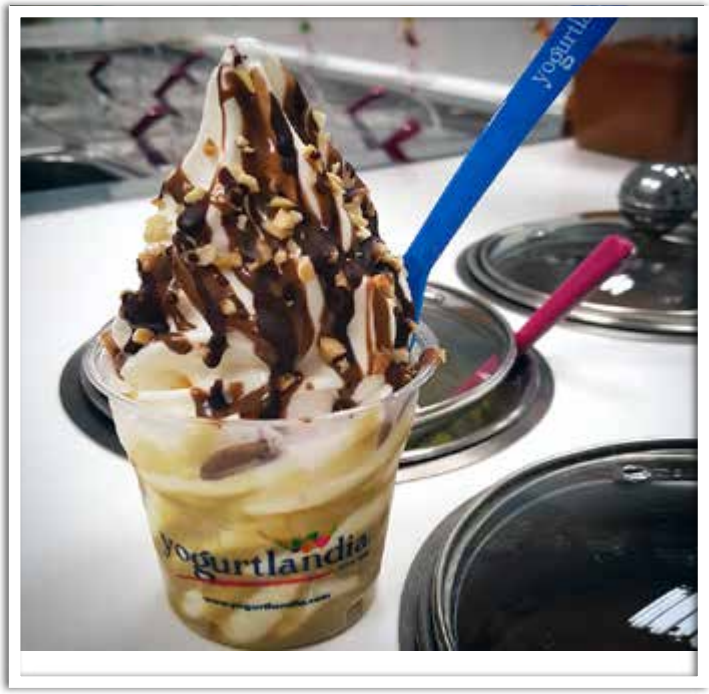

CASEIFICIO FRAGNELLI

3 Punti Vendita a Martina Franca:

Via Mottola, 11	74015 Martina Franca (Ta)	Tel. +39 080 4838179
Via Enrico Toti	74015 Martina Franca (Ta)	Tel. +39 080 4807241
Via delle Arti, 14	74015 Martina Franca (Ta)	Tel. +39 080 4839586

info@caseificiofragnelli.com - **www.caseificiofragnelli.com**

Sempre aperto

ANGELINI Antico Forno a Legna

Via Trento, 18 - 74015 Martina Franca (Ta)
Tel. +39 080 4807123 - 080 4858041
angelini@panificioangelini.it

www.panificioangelini.it

Chiude la Domenica

SAINT MARTIN Pasticceria Caffetteria Gelateria Cioccolateria

Via Giuseppe Toniolo - 74015 Martina Franca (Ta)
Tel. +39 080 4302880
info@saintmartin.it

www.saintmartin.it

Chiude il martedì

VAI AL SOMMARIO

DREAMS COCKTAIL BAR

Corso Vittorio Emanuele, 50 - 74015 Martina Franca (Ta)
Tel. +39 339 1631789
eziobasta@gmail.com

Sempre aperto

Vico Vico 2° Donizetti, 4 - zona Carmine - 74015 Martina Franca (Ta)

Sempre aperto

FRUTTA PIU'

Via dello Stadio, 43/45 - 74015 Martina Franca (Ta)
Cell. +39 320 3342028
fruttapiu2016@gmail.com

Chiude la Domenica pomeriggio

Ostuni

Ostuni, l'antica "Stulnium" si distende sul vertice di ben sette colline che guardano l'Adriatico, le ultime colline della Murgia meridionale. Il mare dista 6 Km e il suo territorio, ampio e fertile, è diviso in una parte bassa, tra i colli e il mare, denominata "Marina" ed una parte alta interna lievemente ondulata, denominata "Selva". È nota a tutti come "la città' bianca", per la pittoresca identità urbanistica e per l'inconfondibile accecante a colorazione monocrom del suo abitato, dipinto esclusivamente di bianco: è il bianco della calce usato per mantenere la temperatura all'interno delle case, fresca in estate e calda in inverno.
Passeggiare lungo le suggestive stradine, tra i vicoli stretti, fa immergere il turista in un'atmosfera di grande e incantevole fascino. Ma il richiamo e l'attrattiva maggiore, specie dei vacanzieri d'élite e di grossa cultura, è suscitato dal Borgo medievale o rione "Terra". Quest'ultimo sorge sul culmine e sui lati di una collina, isolata dalle altre, ed è cinto da alte mura e fiancheggiato da torrioni cilindrici. Le case tinteggiate di calce e la peculiare topografia hanno fatto meritare epiteti fiabeschi come, "Città bianca", "Regina degli ulivi", "Città Presepe".
Il nucleo antico, probabile supporto dell'acropoli messapica, è infatti arrampicato sui fianchi scoscesi di un colle e presenta una pianta ellissoidale, chiaramente espressa dalla cinta muraria rafforzata dai torrioni aragonesi.
Ne rimangono 8 dei 15 originari, come pure buone parti dei baluardi che chiudevano la città medievale.
Il carattere medievale si riconosce dalle vie strette e tortuose in forte pendio, a gradinate con archi, cavalcavia e piazzette che un tempo facevano capo a cinque porte che si aprivano nella cinta muraria, munite di torri, piombatoi e bertesche.
La Città è distrutta da Annibale nella seconda guerra punica, ricostruita dai coloni greci e, nei secoli successivi occupata da Ostrogoti e Longobardi, Saraceni, Mori, Svevi e Normanni. Nel 1507 viene ammessa ad Ducato di Bari di Isabella d'Aragona. Dopo quasi due secoli di dominio spagnolo gli ostunesi tentano più volte di opporsi, finchè nel 1799 proclamano la città libera e repubblicana. Il congresso di Vienna segna il ritorno dei Borboni, ma anche la fioritura di sezioni della Carboneria e poi della Giovine Italia. Il 26 agosto 1860, a pochi giorni dalla partenza di Garibaldi a Messina, Ostuni –prima Città della Puglia- abbatte gli stemmi borbonici e fa sventolare il tricolore.

CHIESA CATTEDRALE

Il borgo antico culmina con la Chiesa Cattedrale edificata in pietra gentile tra la fine del XV e gli inizi del XVI secolo, in stile romanico-gotico; antistante la piazzetta omonima sovrastata dall'Arco Scoppa che unisce il Palazzo vescovile con l'ex Palazzo del Seminario, oggi adibito a Biblioteca ed Archivio Diocesano.
La facciata della Chiesa Cattedrale è dominata dal rosone centrale, unico nel suo genere, raffigurante, al centro, Cristo benedicente, lungo il perimetro Dio Padre e i dodici profeti minori. L'interno, a tre navate, conserva altari lignei barocchi, affreschi e sculture pregevoli.
Lasciando la Cattedrale e percorrendo a destra vico Castello, si gode di uno splendido panorama della vallata; da qui, infatti, è visibile la "Piana degli ulivi secolari" in tutta la sua bellezza fino alla la costa ostunese: chilometri di spiagge bianche e immerse nella macchia mediterranea, alternate da scogliere alte e frastagliate.
L'Adriatico, "mare amico", esprime la lunga collana di bellezze costiere, con piccole insenature controllate dalle possenti torri, a guardia delle "acque pulite".
Ostuni, punto d'incontro in cui il vecchio e il nuovo si mescolano magicamente, festeggia il 26 agosto il santo protettore "sant'Oronzo": vescovo e martire cristiano, che liberò il paese dalla peste. La "Cavalcata" è la sfilata di circa trenta cavalli addobbati a festa che sfilano in processione, seguendo la statua argentea del Santo, in segno di devozione e gratitudine.

VAI AL SOMMARIO

Ostuni

PIAZZA DELLA LIBERTA'

Progettata nel 1861 dall'architetto Ferdinando Ayroldi, si realizza nel 1870 con l'abbattimento di antichi edifici medievali, rimanendo salvi l'ex convento dei PP. Francescani Conventuali divenuto, nel 1887, Palazzo di Città e la maestosa Guglia di S. Oronzo, patrono della Città di Ostuni, eretta tra il 1756 ed il 1771 ad opera dello scultore ostunese Giuseppe Greco.

PARCO ARCHEOLOGICIO E NATURALE DI SANTA MARIA DI AGNANO

Situato sull'omonimo colle, lungo la ex SS 16, Ostuni-Fasano, conserva la grotta della maternità dove è stata rinvenuta la donna gestante del paleolitico "Ostuni 1" definita "La più antica madre del mondo".
L'area archeologica e naturalistica offre al visitatore testimonianze di un remoto passato che riviene nel presente anche attraverso antiche specie tipiche della flora mediterranea.

VAI AL SOMMARIO

PARCO NATURALE REGIONALE "DUNE COSTIERE DA TORRE CANNE A TORRE S. LEONARDO"

Il paesaggio è caratterizzato dalla presenza di alcuni specchi d'acqua dolce e da antiche costruzioni di pesca. Il fiume si presenta a forma di "L" ed è alimentato da numerose risorgive dovute ai fenomeni carsici della zona.

OSTUNI BANDIERA BLU E CINQUE VELE 2018

La FEE, fondazione per l'educazione ambientale premia Ostuni, da circa vanti anni, assegnandole la Bandiera Blu, mentre Legambiente anche per il 2018 conferisce alla Città le "5 Vele". Circa diciotto chilometri di costa, che si alternano tra lunghe spiagge, calette sabbiose, insenature rocciose, splendidi bagnasciuga, con il Porto di Villanova, il Parco delle Dune Costiere, le Torri Costiere, rappresentano una bellezza unica mitigata dal Mare Adriatico e dai venti freschi di tramontana.

GASTRONOMIA

Quella di Ostuni è una cucina composta da prodotti del mare e della campagna, tutti rigorosamente conditi con olio di oliva. Il piatto tipico per eccellenza sono le "stacchiodde", orecchiette al sugo di pomodoro con basilico e cacio-ricotta grattugiato. L'Adriatico dà il suo contributo con frutti di mare e pesce azzurro. Verdure e ortaggi sono consumati cotti, freschi o sott'olio. Anche la pasticceria è molto apprezzata con le diverse produzioni dolciarie a base di miele, mandorle, ricotta e marmellate.

IMMOBILIARE CENTRO STORICO

Via Cattedrale, 6 - 72017 Ostuni (Br)
Tel. +39 0831 302119 - Cell. +39 339 8829601
gianlucamarseglia@outlook.it

www.centrostoricoimmobiliare.it

Chiude la Domenica

CITTA' BIANCA COUNTRY RESORT

SP 17 Ostuni, Cisternino Km 4, C.da Vallegna - 72017 Ostuni (Br)
Tel. +39 0831 301123 - Fax +39 0831 301238
info@cittabiancahotel.com

www.cittabiancahotel.com

Sempre aperto

Agriturismo MASSERIA VALENTE

SP21, 72017 Contrada Valente - Ostuni (Br)
Tel. +39 0831 1593048 - Cell. +39 392 6777406
info@masseriavalente.it

www.masseriavalente.it

Sempre aperto

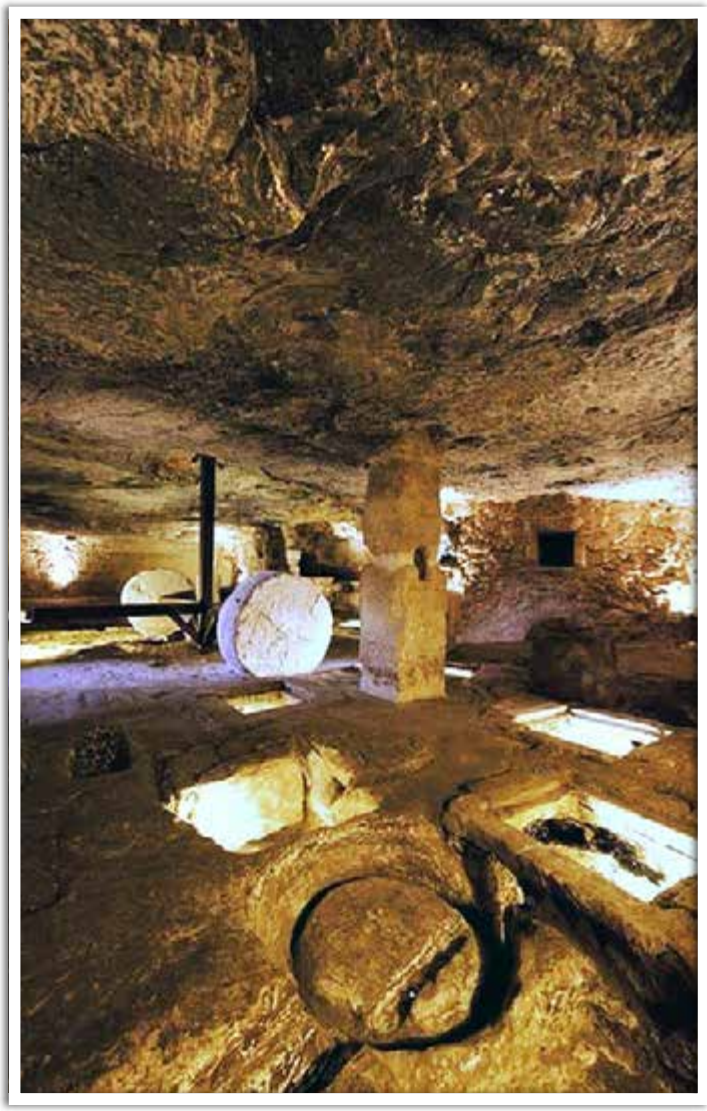

MASSERIA TUTOSA HOTEL RESIDENCE

Contrada Tutosa S.P. 19 - 72017 Ostuni (Br)
Tel. +39 0831 359046 - Fax +39 0831 607733
info@masseriatutosa.it - tutosa@libero.it

www.masseriatutosa.it

Sempre aperto

PICCOLO HOTEL VILLA ROSA

Via S.P. 14 per Martina Franca Km. 1 - 72017 Ostuni (Br)
Tel. +39 0831 332615
info@villarosaostuni.it

www.villarosaostuni.it

Sempre aperto

OSTERIA DEL TEMPO PERSO

Via Gaetano Tanzarella Vitale 47 - 72017 Ostuni (Br)
Tel. +39 0831 304819 - Cell. +39 339 1851652
info@osteriadeltempoperso.com

www.osteriadeltempoperso.com

Chiude il lunedì

C.da Rosamarina, 12 - SS 379 Uscita Pilone\Rosamarina - 72017 Ostuni (Br)
Tel. +39 0831 350433 - Cell. +39 339 2274736 - latavernadamaurizio@googlemail.com

Chiude il mercoledì

Via Cav di Vitt. Veneto, 61 - 72017 Ostuni BR - Tel. +39 0831 333351
lesasrls83@gmail.com - *Sempre aperto*

RC

RistoCaffeCavour

Corso Camillo Benso Cavour, 5 - 72017 Ostuni (Br)

Tel. +39 0831 301709 - fabrizionacci@gmail.com - *Chiude il lunedì*

www.ristorantecaffecavour.com

OSTERIA MONACELLE

Via Cattedrale, nei pressi del Museo delle Civiltà preclassiche - 72017 Ostuni (Br)
Tel. +39 0831 334212
osteriamonacelle@gmail.com

www.osteriamonacelle.com

Sempre aperto

alsolitoposto

ristorante & pizzeria

Via Cesare Braico, 37 - 72017 Ostuni (Br) - Tel. +39 0831 305850

alsolitoposto.ostuni@gmail.com - *Chiusura invernale il martedì e da novembre a marzo sempre aperto*

www.ostunialsolitoposto.it

RISTORANTE PORTA NOVA

Via Gaspare Petrarolo, 38 - 72017 Ostuni (Br)
Tel. +39 0831 338983
info@ristoranteportanova.com

www.ristoranteportanova.com

Sempre aperto

Ristorante
PORTA NOVA

OSTERIA CASA CIACCIA

Via Peppino Orlando, 2 - 72017 Ostuni (Br)
Tel. +39 0831 368512
info@osteriacasaciaccia.it

www.osteriacasaciaccia.it

Sempre aperto

Osteria CasaCiaccia

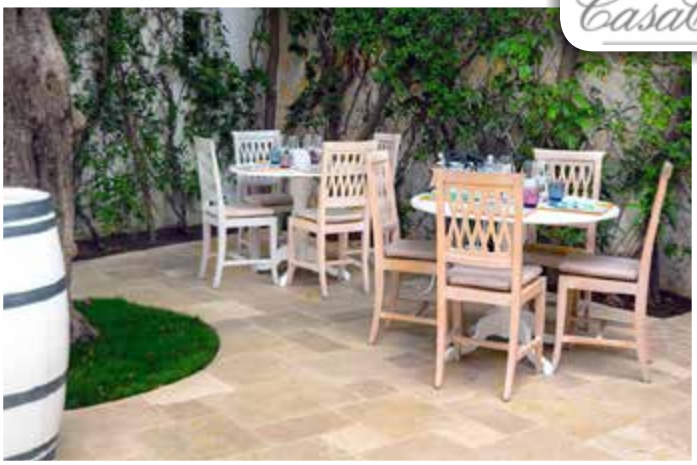

Ristorante CASA SAN GIACOMO *"Tracce e Origini"*

Via Bixio Continelli, 4 - 72017 Ostuni (Br)
Tel. +39 328 1388457
angeloerrico61@yahoo.it

Chiude il mercoledì

Corso Vittorio Emanuele II, 37 - 72017 Ostuni (Br) - Tel. +39 347 2499860
info@dishrestaurant.it - *Chiude la domenica sera e lunedì*

www.dishrestaurant.it

FRANTOIO OLEARIO CIMAF

Contrada Baugli - 72017 Ostuni (Br)
Tel. +39 0831 1981278 - Cell. +39 335 5620043
info@frantoiocimafostuni.it

www.frantoiocimafostuni.it

Sempre aperto

Crema corpo idratante all'olio di oliva
Crema viso anti età all'olio di oliva

Corso Maggiore Airoldi, 46 - 72017 Ostuni (BR) - Tel. +39 0831 341611
info@granonerocoffeestore.com - *Sempre aperto*

www.granonerocoffeestore.com

FORNO PORTANOVA

Via Gaspare Petrarolo, 28 - 72017 Ostuni (Br)
Cell. +39 333 1959862
fornoportanova28@gmail.com

Chiuso la Domenica

Aperto dal lunedì al sabato dalle 7:00 alle 21:30, orario continuato.

Forno del XV secolo.
Produzione pane a lievitazione naturale e prodotti tipici come: focacce, tarallini, frise e pasticcini di mandorle.
Materie prime altamente selezionate.

Agriturismo MASSERIA ASCIANO

Contrada Lardagnano, SP21 - 72017 Ostuni (Br)
Tel. +39 0831 330712
info@masseriaasciano.it

www.agriturismoasciano.it

Sempre aperto

masseria
Asciano

masi

CASEIFICIO

BIANCAOSTUNI

P.zza I° Maggio, 33/38 || 72017 Ostuni (Br)
caseificiobiancaostunisas@gmail.com
cell 320 1121227

BiancaOstuniCaseificio BiancaOstuni

www.bianca-ostuni-caseificio-masi.business.site

Ceglie Messapica

VAI AL SOMMARIO

Ceglie Messapica

CEGLIE MESSAPICA

Comune italiano di 19,833 abitanti della provincia di Brindisi in Puglia ed oggi ambita meta turistica. Antico borgo medievale situato su una collina a 302 metri sul livello del mare, vanta il riconoscimento di città d'arte e terra di gastronomia. Al vertice del borgo, caratterizzato da vicoli scoscesi e tortuosi, spesso cavalcati da archi, si erge, quale simbolo della città, il Castello Ducale che, con il suo torrione merlato alto 34 metri, domina le valli circostanti. Ricca di bellezze storiche- artistiche ma anche di tradizioni culinarie, che la rendono fiore all'occhiello della gastronomia pugliese, la città ospita la Med Cooking School, scuola internazionale di cucina mediterranea e sede satellite, unica in Italia, di Alma, Scuola Internazionale di Cucina italiana di Gualtiero Marchesi in un antico e suggestivo Convento dei Domenicani risalente al 1534.

CENNI STORICI

Ceglie Messapica fu importante centro messapico come documentato dai numerosi ritrovamenti archeologici collocabili tra il VI ed il III sec a.C. Punto di avvistamento e capitale militare della Messapia, fu a lungo in lotta con Taranto intenzionata ad aprirsi uno sbocco sul Mar Adriatico. Conosciuta dalle fonti antiche, si può identificare con l'abitato di Caelia citato, nel I sec. d.C., da Plinio il Vecchio nella Naturalis Historia.
Nel Medioevo assunse il nome di Celie de Gualdo divenendo ducato con i Sanseverino, famiglia napoletana che ne favorì la crescita economica e culturale. Ai Sanseverino subentrarono i Lubrano e i Sisto y Britto.
In seguito all'estinzione di quest'ultima casata, le proprietà passarono alla famiglia Verusio. L'annessione al Regno d'Italia portò ad un periodo di fioritura e, tra la fine del XIX e gli inizi del XX secolo, si ebbe una notevole crescita demografica e culturale della città.

CASTELLO DUCALE

Il Castello Ducale domina, dal punto più alto del Borgo Medievale, l'abitato moderno ed il territorio circostante. I nucleo originario è costituito dalla Torre Normanna che costituisce la parte originaria del castello, risalente pressappoco al 1100, al suo fianco fu costruita ne XV secolo la torre di forma quadata, alta 34 metri, con tracce ancora visibili del suo carattere militare, rappresenta il simbolo tradizionale della Città.
Al Castello Ducale si accede attraverso un ampio portale con arco a tutto sesto che immette nell'atrio di forma irregolare, circondato dalle varie ali che compongono la struttura. All'interno dell'atrio troviamo gli stemmi delle famiglie nobili che si sono avvicendate alla guida del feudo, le iscrizioni ed altri elementi lapidei di notevole interesse artistico.
Di fronte all'ingresso da un' imponente scalinata si giunge ad un portale cinquecentesco che riporta un'iscrizione scolpita nella pietra riconducibile a Giovanni ed Aurelia Sanseverino.
Attualmente l'ala destra del Castello Ducale ospita i luoghi del Sistema Gusto d'Arte con la Pinacoteca dedicata al noto pittore cegliese Emilio Notte, esponente del movimento futurista e con la Biblioteca Comunale intitolata al poeta dialettale cegliese Pietro Gatti.

SITI ARCHEOLOGICI E TERRITORIO

Si può, ad oggi, ammirare della civiltà dei Messapi, oltre ai vari reperti rinvenuti, il Paretone, impianto difensivo, che si considera risalente al V-IV secolo a.C., ancora parzialmente conservato, con tratti di almeno tre cinte murarie, che racchiudevano anche parte del territorio e le specchie, nome con cui vengono definiti alcuni tipici manufatti realizzati con la sovrapposizione a secco di lastre calcaree provenienti dallo spietramento a mano dei soprasuoli murgiani e salentini. Il nome è di origine medievale e probabilmente derivato dal latino specula, in relazione a supposte utilizzazioni quali posti di vedetta.
Le ricche testimonianze dell'antica civiltà messapica sono conservate all'interno del MAAC, Museo Archeologico e di Arte Contemporanea. Il territorio circostante si caratterizza per i trulli, le masserie, gli oliveti secolari e le grotte e cavità carsiche.
Nel territorio risultano essere censite 53 tra cavità, grotte e fratture verticali chiamate dai contadini capivienti o vole. Le uniche che consentono l'accesso per la loro conformazione e, pertanto, visibili, sono le Grotte di Montevicoli, lunghe circa 50 m, ubicate nell'omonima contrada a circa 1,5 Km dall'abitato di Ceglie Messapica. Sono state scoperte nei primi anni sessanta. A sei metri dall'ingresso si notano le prime stalagmiti e colonne.

ORTI URBANI

Il Comune di Ceglie Messapica ha avviato un'importante azione di recupero e riqualificazione di un terreno in stato di abbandono, sito in area urbana, trasformandolo in un orto urbano incentivando la produzione e valorizzazione di tipicità agroalimentari. Mettendo a frutto la terra, le condizioni climatiche e le potenzialità specifiche del territorio, con la realizzazione dell'orto urbano, il Comune di Ceglie Messapica ha inteso promuovere processi di partecipazione ed integrazione sociali, forme di educazione e sensibilizzazione alla sostenibilità ed alla sana alimentazione e recupero della vocazione agricola in quanto risorsa sostenibile rivolta ai cittadini.
A tal fine ha destinato parte dell'orto urbano a vigneto dalla cui raccolta, fatta con il rispetto delle tecniche tradizionali, attraverso la realizzazione di un progetto sociale di hortocultural therapy, si è giunti alla produzione di un vino denominato " Terra Meje" il cui ricavato di vendita finanzia il progetto stesso.

PRODOTTI TIPICI

BISCOTTO CEGLIESE

Tradizionale è la produzione del " Biscotto Cegliese" dolcetto di pasta di mandorle tostate, a forma di cubetto irregolare, farcito con marmellata di ciliegie o uva e aromatizzato da lievi fragranze di agrumi.

PANINO CEGLIESE

Rosetta o pagnotta preparata con ingredienti che si legano perfettamente tra di loro: mortadella, tonno, capperi, provolone piccante e giardiniera... provare per credere!!! Il panino cegliese viene prodotto e venduto in ogni salsamenteria della città.

PASTICCERIA ALTER GUSTO

Via Maggiore Vittorio Maresciallo, 16 - 72013 Ceglie Messapica (Br)
Cell. +39 338 3595185
lucioannese@gmail.com

Chiude il martedì

IL FICO Si mangia e si Beve

Piazza Plebiscito, 8 - 72013 Ceglie Messapica (Br)
Tel. +39 333 1765568
vanessasantoro@tiscali.it

Chiude il lunedì

LA TAVERNA DEI DOMENICANI

Via Dante Alighieri, 15 - 72013 Ceglie Messapica (Br)
Tel. +39 0831 388174
tavernadeidomenicani@libero.it

Chiude il lunedì

SORSI & MORSI

Corso Giuseppe Garibaldi, 60 - 72013 Ceglie Messapica (Br)
Cell. +39 389 1903844
leonardorodio5@gmail.com

Chiude il martedì

TERRA DI JUSO

Via Bottega di Nisco, 4 - 72013 Ceglie Messapica (Br)
Tel. +39 0831 1983445 - terradijuso@gmail.com

Chiude il lunedì

OSTERIA PUGLIESE

Vico I Nannavecchia, 10 - 72013 Ceglie Messapica (Br)
Tel. +39 0831 377115
pugliesecataldo76@gmail.com

Chiude il mercoledì

OSTERIA DEL CAPITOLO

Via Orto del Capitolo, 10 - 72013 Ceglie Messapica (Br)
Cell. +39 333 1351241
santebarletta@libero.it

www.osteriadelcapitolo.com

Chiude il martedì

I DOLCI DELLA TRADIZIONE

Corso Verdi, 20 - 72013 Ceglie Messapica (Br)
Cell. +39 368 3227221
stefaniagioia1972@gmail.com

Chiude il lunedì

VAI AL SOMMARIO

ENOTECA LA DOLCE VITE

Via Francavilla - 72013 Ceglie Messapica (Br)
Cell. +39 339 5010905 - +39 334 3083099
oronzo_bruni@libero.it

Chiude la Domenica

DA ZIO PEPPE TRATTORIA PIZZERIA

Via Padre Arcangelo Gigliola, 15 - 72013 Ceglie Messapica (Br)
Cell. +39 335 5474552
daziopeppe@gmail.com

Sempre aperto

VAI AL SOMMARIO

RISTORANTE PIZZERIA DA MIMMA

Contrada Montevicoli - 72013 Ceglie Messapica (Br)
Tel. +39 0831 388470
damimmaristorante@libero.it

Chiude il lunedì

PIZZERIA RISTORANTE GRAN MENU'

Via Ennio, 104 - 74023 Grottaglie (Ta)
Tel. +39 099 5611296

Chiude il martedì

Aci Castello

RISTORANTE LA BETTOLA

Piazza Castello, 20 - 95021 Aci Castello (Ct)
Tel. +39 095 274516 / 095 274516 - Cell. +39 340 4096044
info@trattorialabettola.com

www.trattorialabettola.com

Chiude il martedì

Lampedusa

HOTEL BAIA TURCHESE

Via Lido Azzurro - 92010 Lampedusa (Ag)
Tel. +39 0922 970455
hotelbaiaturchese@lampedusa.to

www.lampedusa.to

Sempre aperto

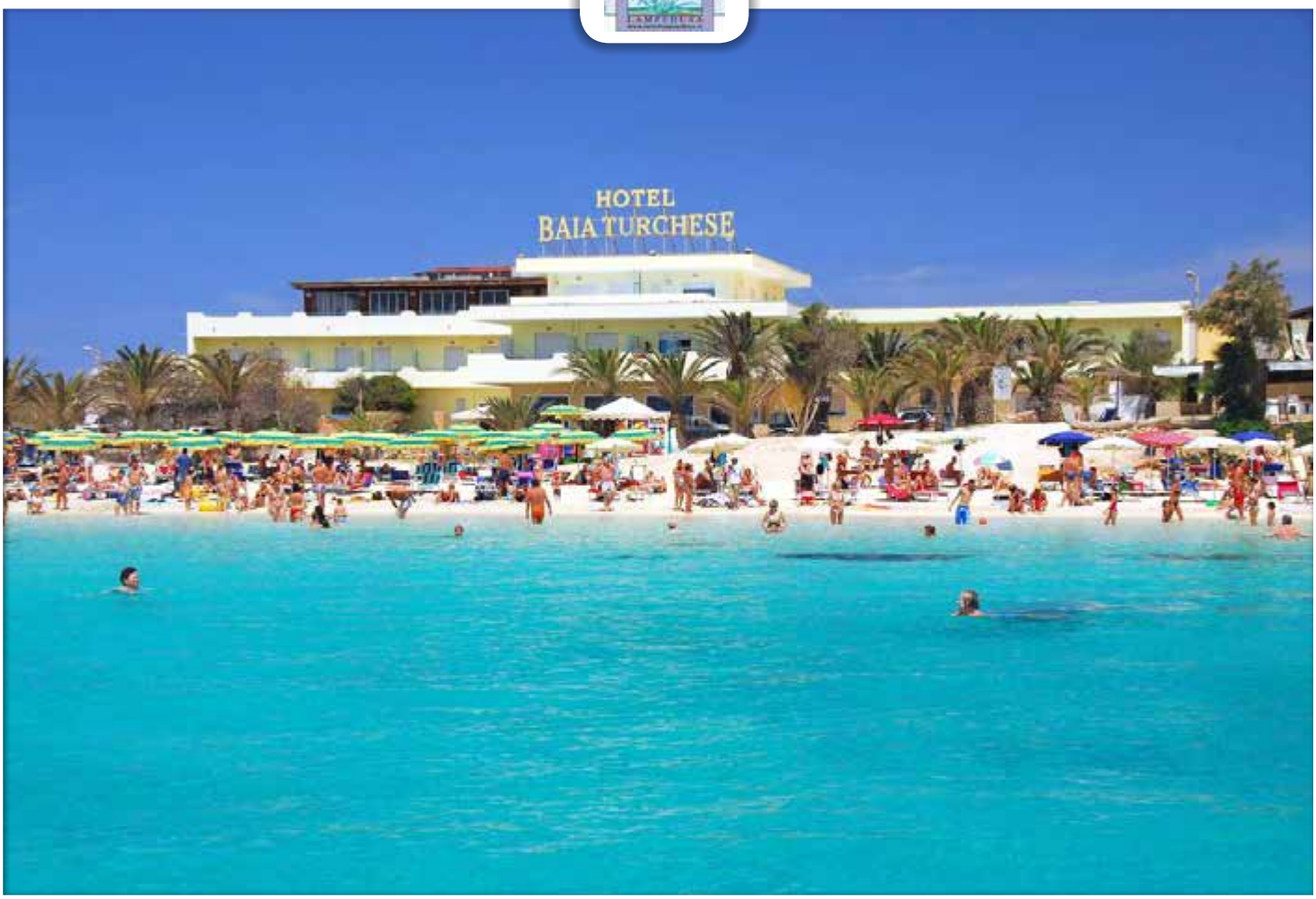

RESIDENCE LE VILLETTE DI CALA CRETA

Contrada Cala Creta - 92010 Lampedusa (Ag)
Tel. +39 0922 970455 - Cell. +39 3351322309 / +39 349 0781515
villettedicalacreta@lampedusa.to

www.villettedicalacreta.it

Sempre aperto

HOTEL GUITGIA TOMMASINO

Via Lido Azzurro - 92010 Lampedusa (Ag)
Tel. +39 0922 970879 / +39 0922 970455
hotelguitgiatommasino@lampedusa.to

www.lampedusa.to

Sempre aperto

I DAMMUSI DI BORGO CALA CRETA

Contrada Cala Creta - 92010 Lampedusa (Ag)
Tel. +39 0922 970394 - Fax: +39 0922 1786022976
info@calacreta.com

www.calacreta.com

Sempre aperto

CAMPEGGIO VILLAGGIO LA ROCCIA

Strada di Ponente, 82 - 92010 Lampedusa (Ag)
Tel. +39 0922 970055 / 976964 - Cell. +39 339 3362809 / 334 2107111
info@laroccia.net

www.laroccia.net

Sempre aperto

VAI AL SOMMARIO

HOTEL VEGA

Via Roma, 19 - 92010 Lampedusa (Ag)
Tel. +39 0922 970099
info@hotelvegalampedusa.it

www.hotelvegalampedusa.it

Sempre aperto

RESIDENCE TARTARUGA ROSSA

Contrada Guitgia - 92010 Lampedusa (Ag)
Tel. +39 0922 973217 - Cell. +39 339 2423324 / 338 9178207
tartarugarossa.m@libero.it

www.residencetartarugarossa.it

Sempre aperto

RESIDENCE LE VILLETTE DI CALA MADONNA

Via Madonna - 92010 Lampedusa (Ag)
Tel. +39 0922 971932 - Cell. +39 333 6550145
info@levillette.com

www.levillette.com

Sempre aperto

le villette di cala madonna
Lampedusa

REGINA DEL MARE *Casa Vacanze - Tour in Barca*

Lungomare Porto Nuovo - 92010 Lampedusa (Ag) - Tel. +39 338 9607646
info@reginadelmarelampedusa.it

www.reginadelmarelampedusa.it

Disponibilità da Giugno a Ottobre

Tour in Barca

Casavacanze

Isole del Sud
Relais

Contrada Cala Creta, 107 - 92010 Lampedusa (Ag)
Cell. +39 327 1592980
info@relaisisoledelsud.it

www.relaisisoledelsud.it

Sempre aperto

Controvento
Ristorante

Contrada Cala Creta 107 - 92010 Lampedusa (Ag)
Cell. +39 327 1592980
info@controventolampedusa.it.

www.controventolampedusa.it

Sempre aperto

VAI AL SOMMARIO

CAVALLUCCIO MARINO HOTEL & RESTAURANT

Contrada Cala Croce 3 - 92010 Lampedusa (Ag)
Tel. +39 092 2970053 - Cell. +39 338 2755249
info@hotelcavallucciomarino.com

www.hotelcavallucciomarino.com

Sempre aperto

TERRA MIA Sapori e Forme di Sicilia

Via Roma - 92010 Lampedusa (Ag)
Tel. +39 0922 973080 - Cell. +39 338 2755249
terramialampedusa@gmail.com

www.terramialampedusa.com

Spedizioni in tutta Italia

TRATTORIA TERRANOVA

Contrada Terranova, 57 - 92010 Lampedusa (Ag)
Tel. +39 0922 971925
info@trattoriaterranova.it

www.trattoriaterranova.it

Sempre aperto

TRATTORIA PIZZERIA VOSCENZA

Via Trapani, 3 - 92010 Lampedusa (Ag)
Tel. +39 349 3635166
gerodecastro@libero.it

Sempre aperto

RISTORANTE L'ARAGOSTA *dal 1983*

Via Madonna, 8 - 92010 Lampedusa (Ag)
Tel. +39 0922 973083 - Cell. +39 328 6166163 / 331 9686164 / 370 1191561
info@laragostalampedusa.it

www.laragostalampedusa.it

Sempre aperto

PESCHERIA GASTRONOMICA GIANNI

Via Madonna, 30 - 92010 Lampedusa (Ag)
Tel. +39 328 8064458 / 339 6050775 - andrea.famularo@virgilio.it

Sempre aperto

MERCATINO DEL PESCE PESCHERIA - RISTORANTE

Via lungomare Luigi Rizzo, 159/161 - 92010 Lampedusa (Ag)
Tel. +39 0922 971801 - ilmercatinodelpesce@alice.it

Sempre aperto

PLAYA DE PALMA

Lungomare Luigi Rizzo - 92010 Lampedusa (Ag) - Cell. +39 392 4985999

PLAYA DE PALMA

Sempre aperto

BAR DELL'AMICIZIA Bar Pasticceria Pizzeria

Via Vittorio Emanuele, 60 - 92010 Lampedusa (Ag)
Tel. +39 0922 970432 - bardellamicizia@libero.it

Sempre aperto

NOLEGGIO FRECCIA AZZURRA

Via Lido Azzurro, 5 - 92010 Lampedusa (Ag) - Tel. +39 0922 973595
Cell. +39 335 6354430 / 338 2564041 - info@noleggiofrecciaazzurra.it

www.noleggiofrecciaazzurra.it

NEW CATERINA Boutique

Via Francesco Crispi, 29 - 92010 Lampedusa (Ag)
Tel. +39 0922 970070 - info@newcaterina.it

Chiude la Domenica pomeriggio

VAI AL SOMMARIO

SPUGNIFICIO GIOVANNINO

Via Roma, 17 - 92010 Lampedusa (Ag)
Tel. +39 333 2572758 / 333 2811083 - giovannino.89@libero.it

Sempre aperto

PUSH START MARANELLO

Via Dino Ferrari, 41 • Maranello (Mo) c/o WARM-UP shop • vicino al Museo Ferrari
Tel. +39 0536 945888 • Cell. +39 346 3705035 • maranello@pushstart.com

facebook

www.pushstart.it

tripadvisor